

106 Centro sociale polivalente per anziani

104 Centro aperto polivalente per minori

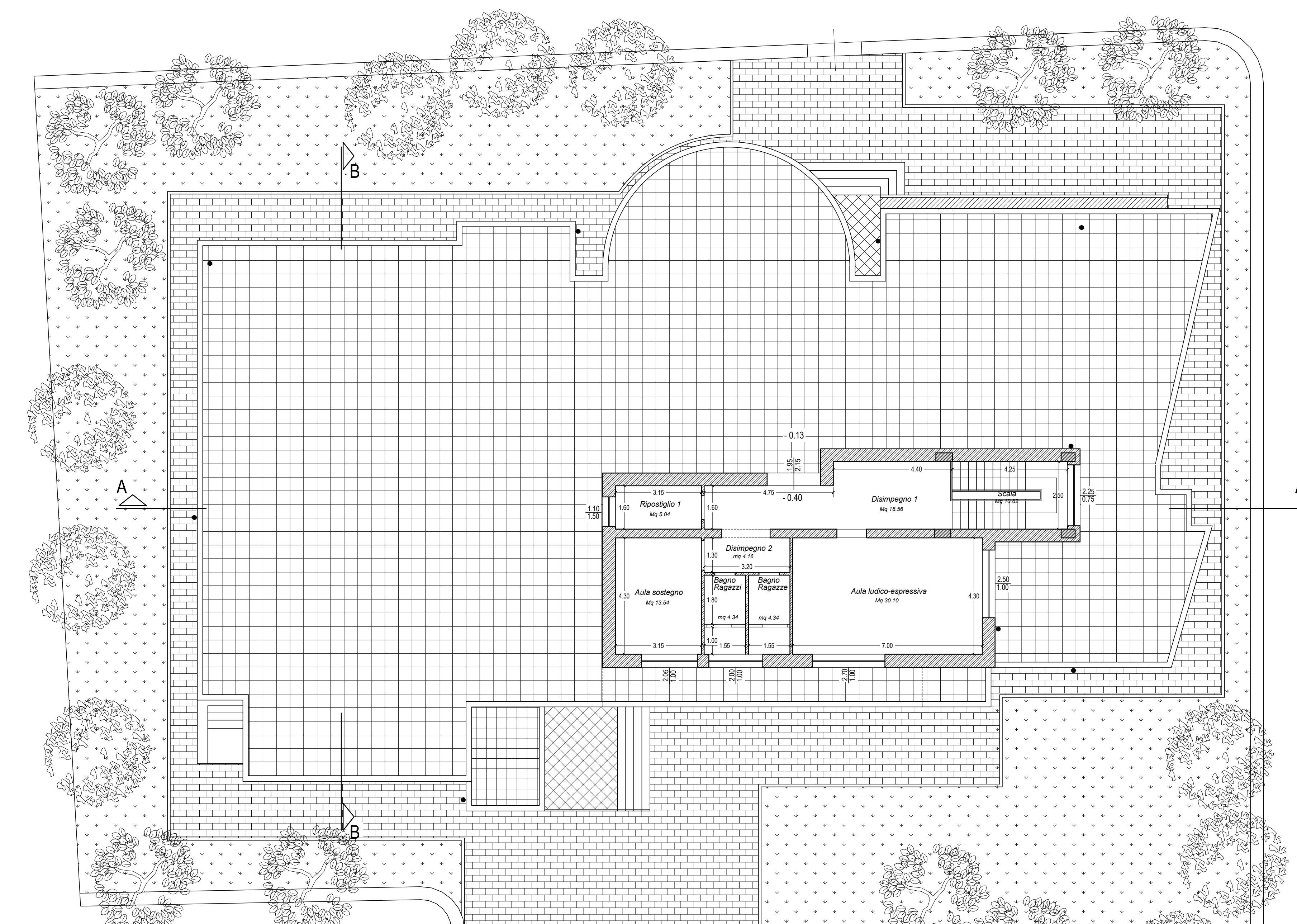
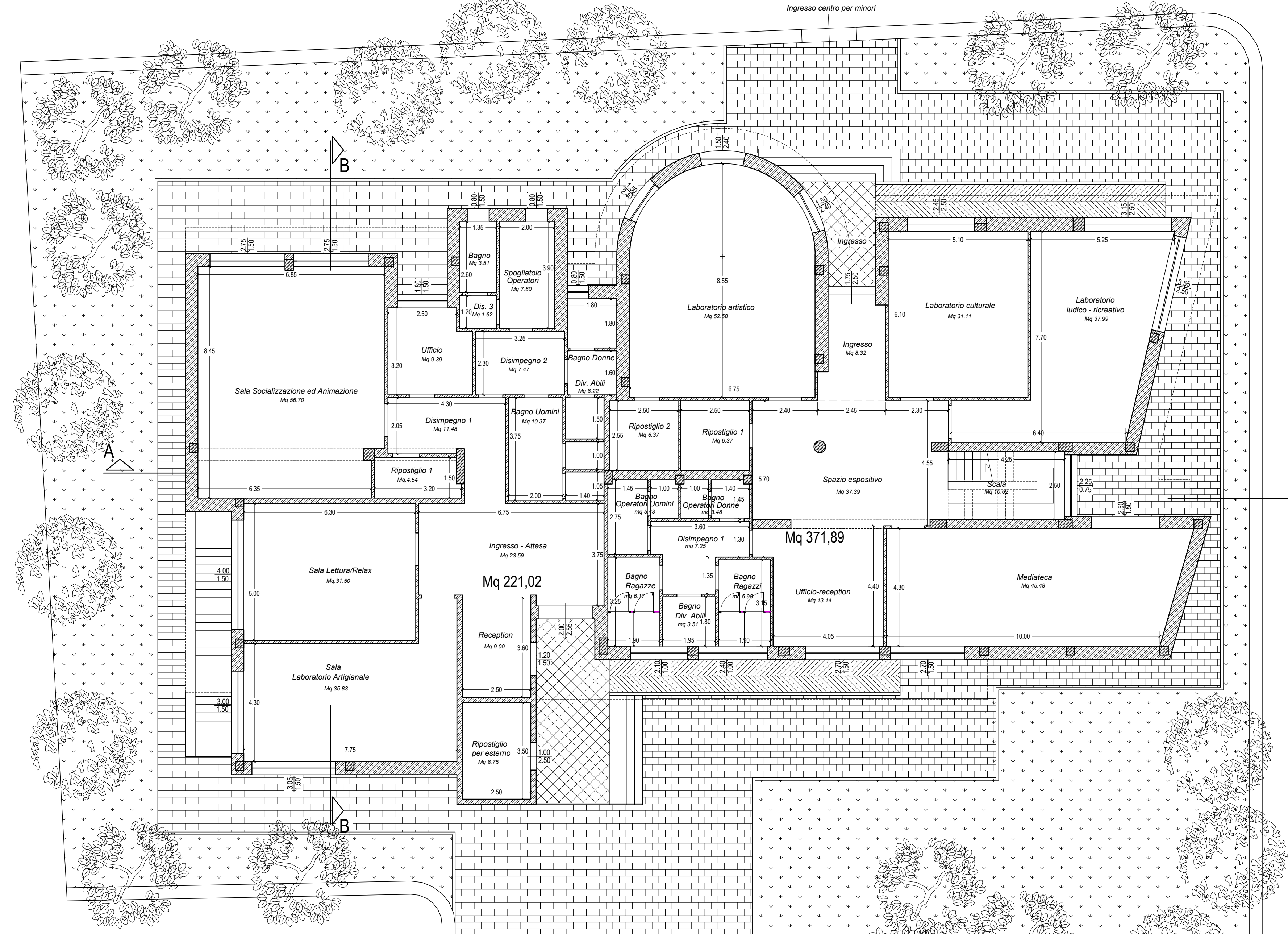

PIANTA PIANO TERRA

PIANTA PIANO PRIMO

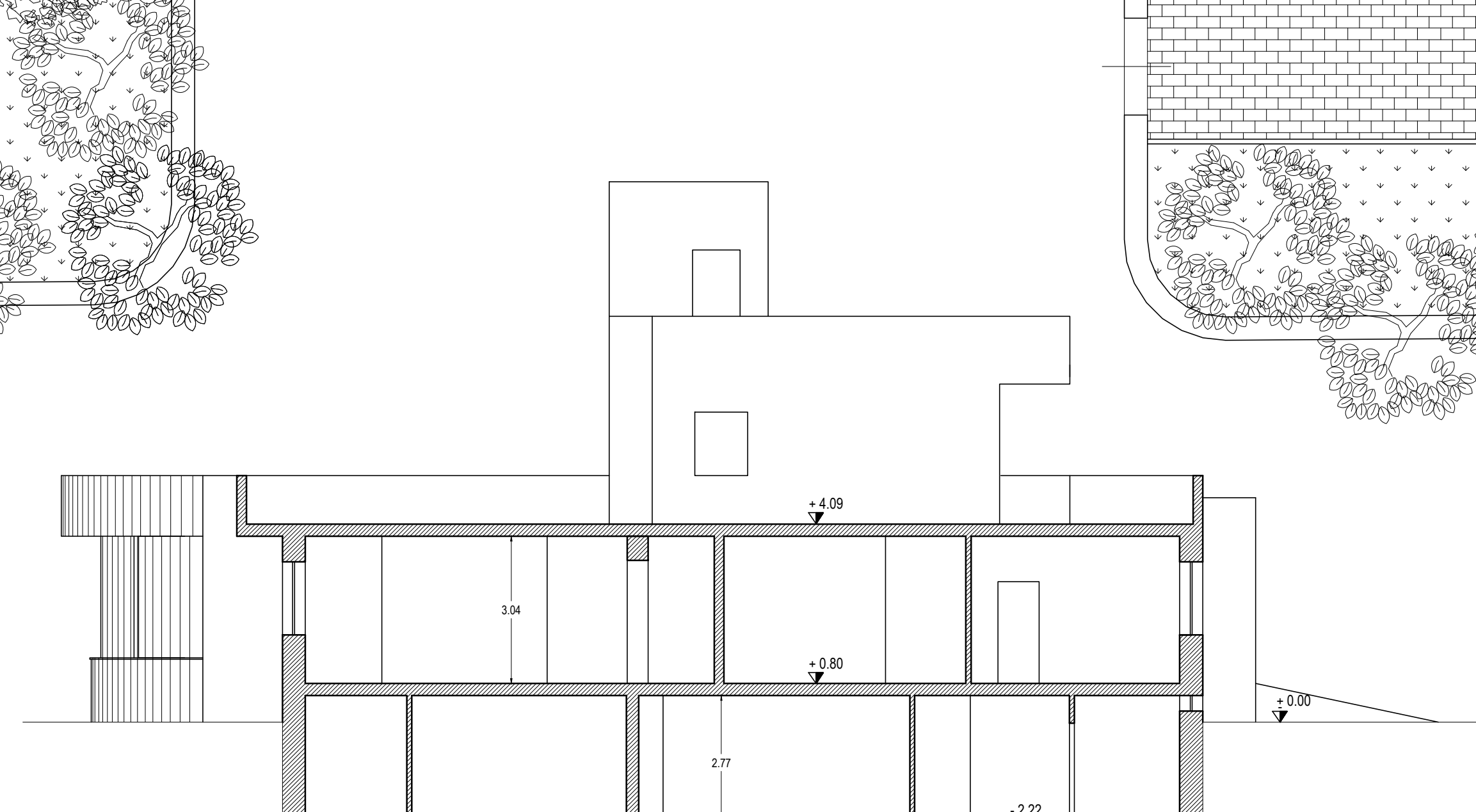

Sezione BB

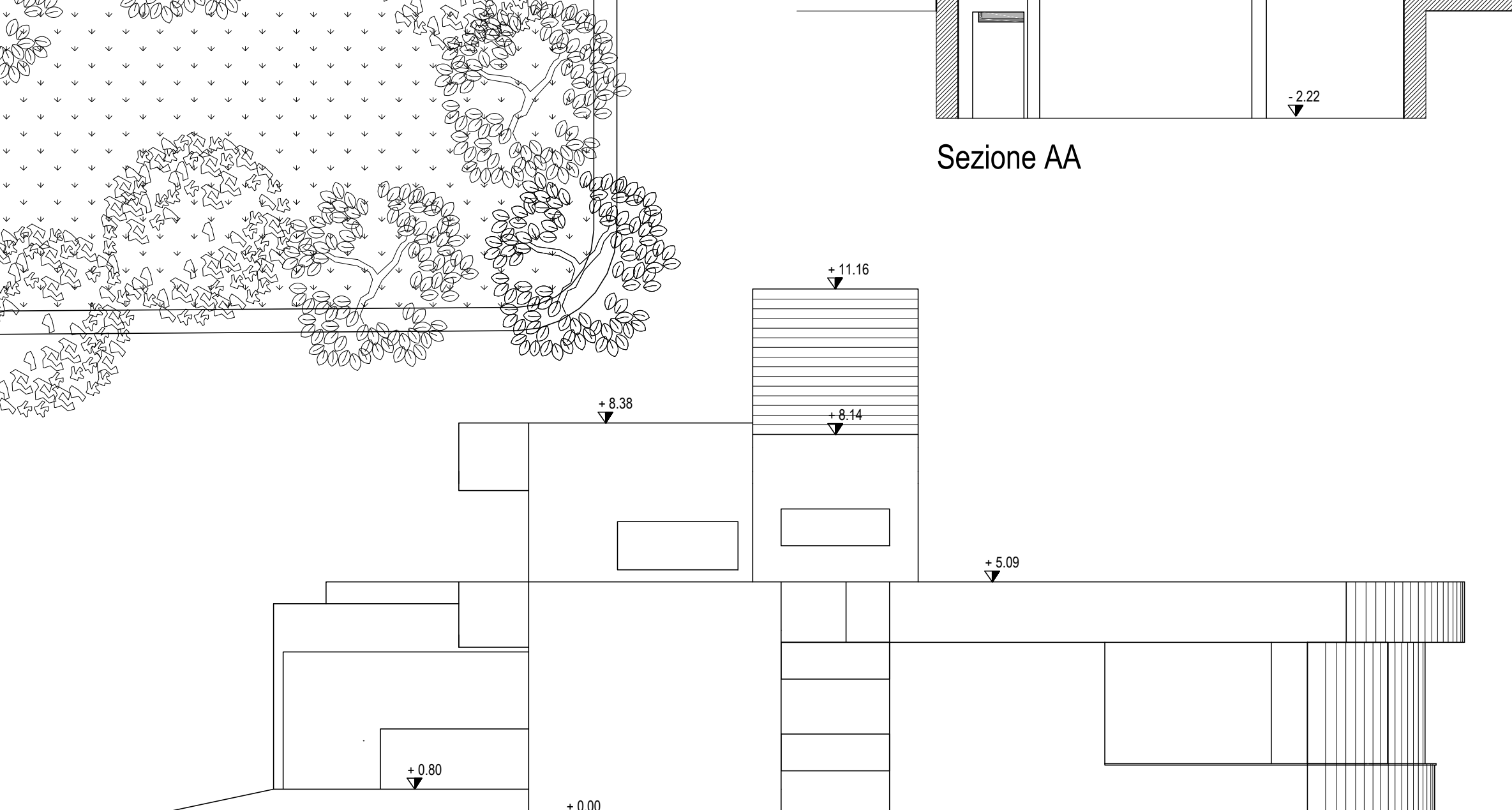

Prospetto Laterale

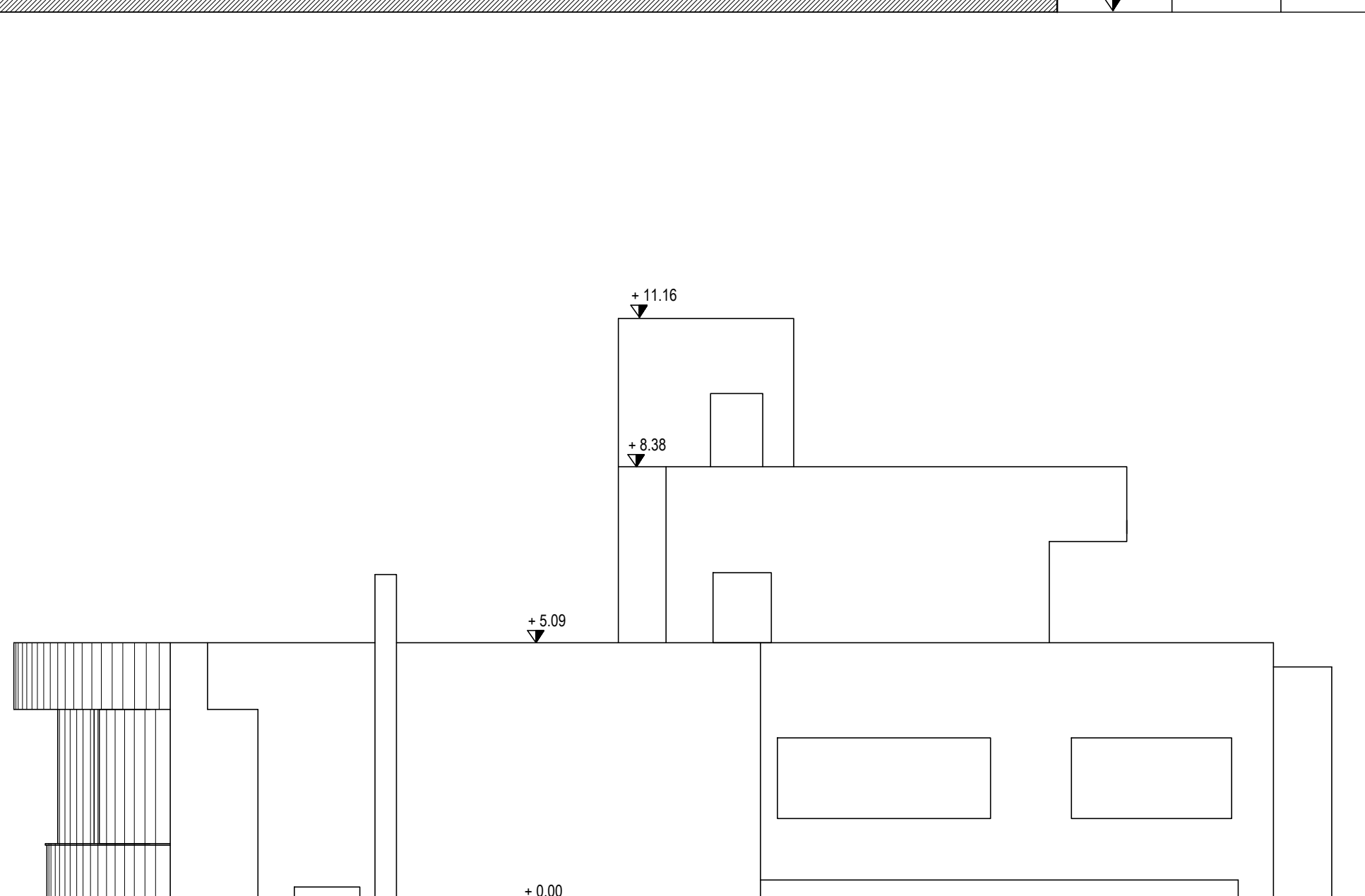

Prospetto Laterale

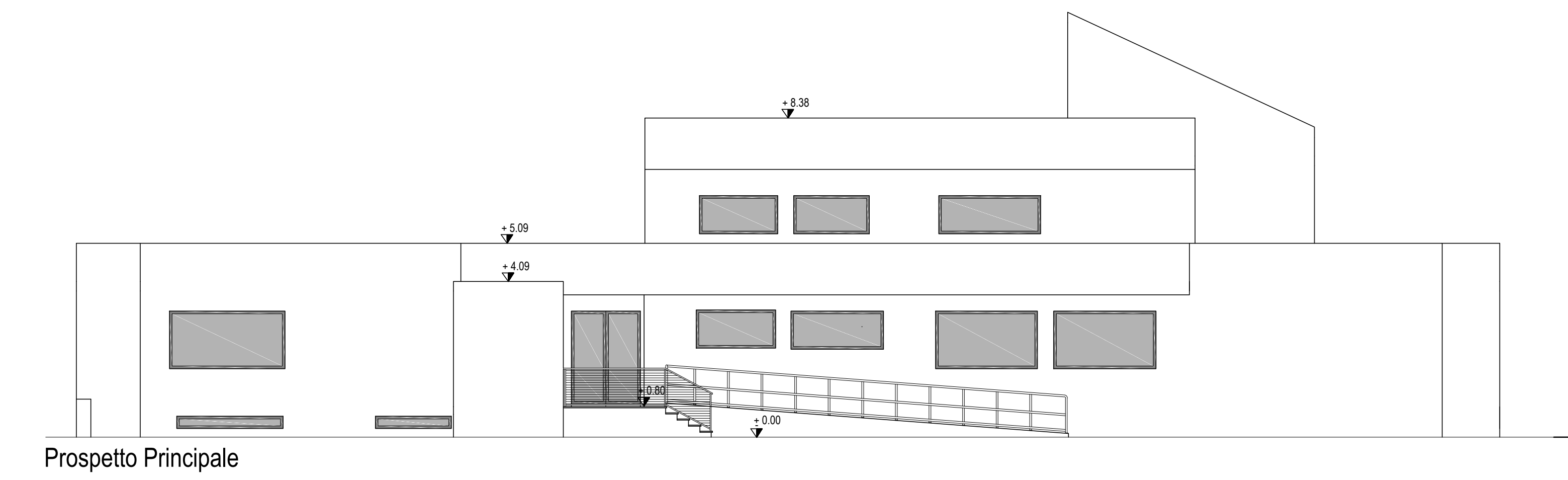

Prospetto Principale

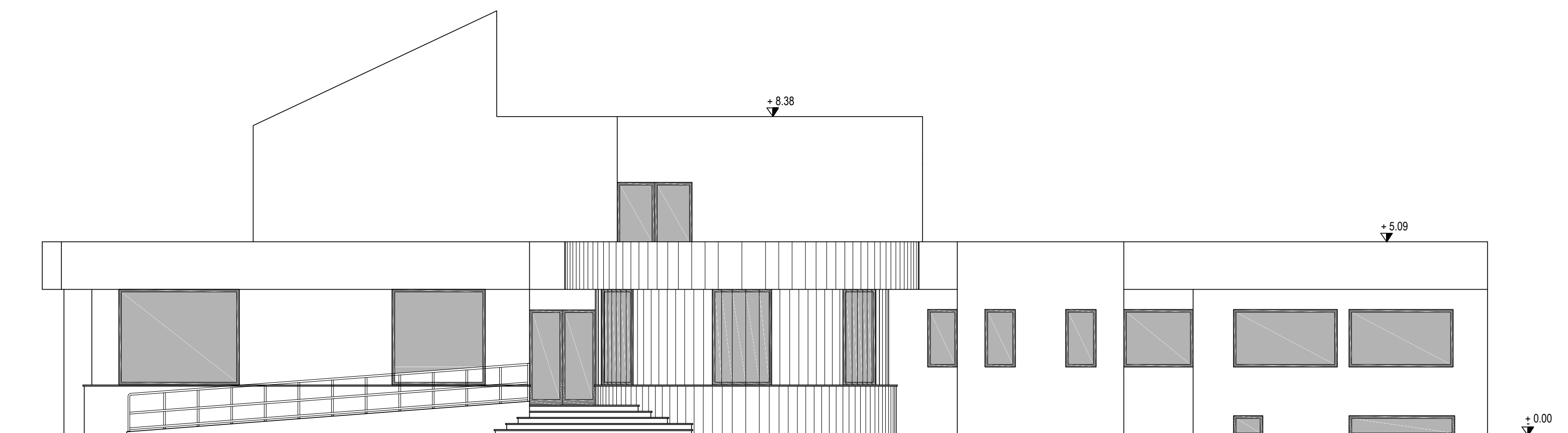

Prospetto Principale

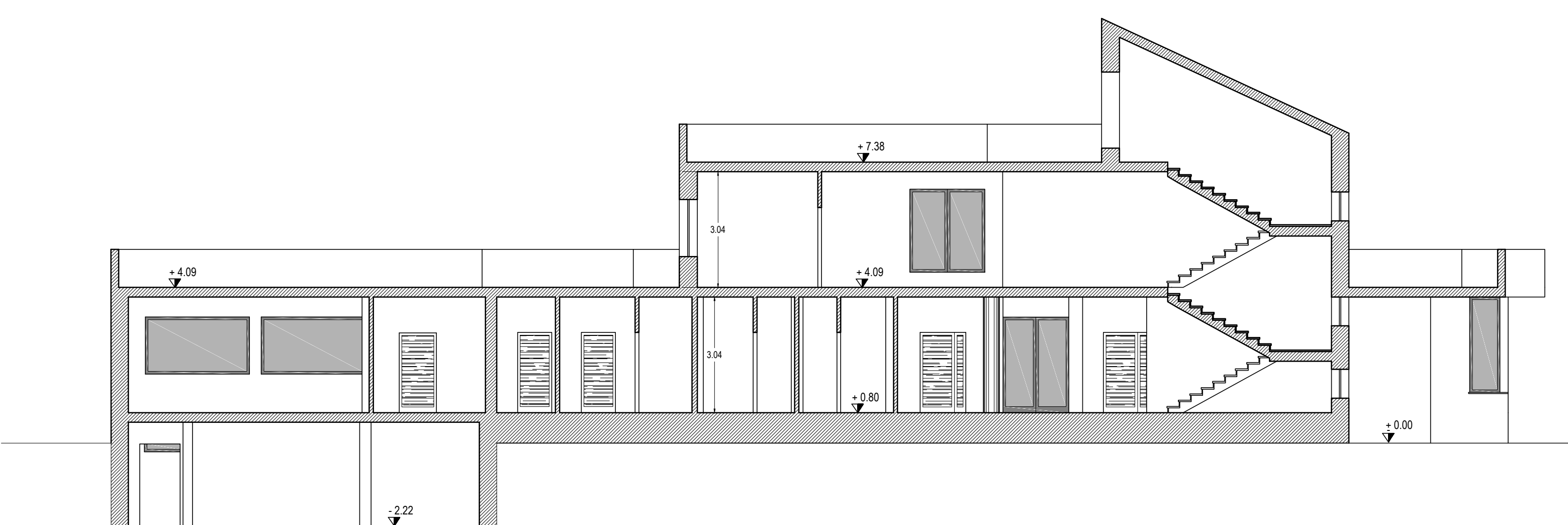

Sezione AA

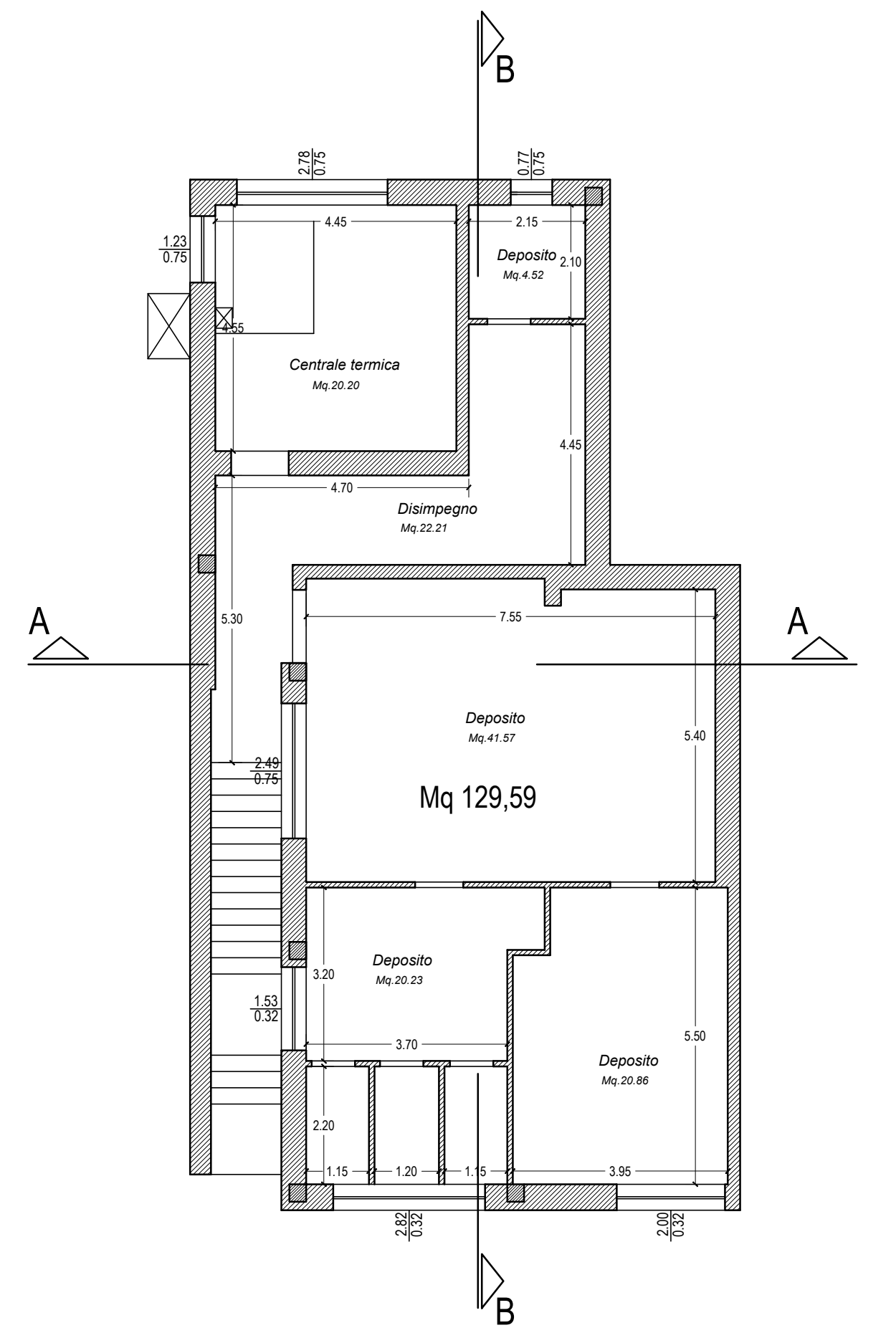

PIANTA PIANO INTERRATO

COMUNE DI DISO PROVINCIA DI LECCE <i>AMBITO TERRITORIALE SOCIALE DI POGGIARDO</i>		
APQ Benessere e Salute Avviso pubblico n. 1/2015 - Infrastrutture sociali e sociosanitarie per Beneficiari Pubblici		
RISTRUTTURAZIONE DELL'EX ASILO NIDO NELLA FRAZIONE DI MARITTIMA DA DESTINARE A CENTRO APERTO POLIVALENTE PER MINORI E CENTRO SOCIALE POLIVALENTE PER ANZIANI (art. 104 - 106 del Reg. n°4 del 18-01-2007) Importo progetto - € 998.000,00		
Tav. ARC-02	PROGETTO ESECUTIVO Stato di Progetto Piante - Prospetti - Sezioni	Scala: 1:100
Il Progettista		